



L.R. 37/99

NUOVA RAZZA SUINI PER L'ALLEVAMENTO SEMI BRADO: UNO STRUMENTO PER LA VALORIZZAZIONE DELLE AREE MARGINALI

ANCONA 15 MAGGIO 08



Dr. Ugo Testa
Agenzia Servizi Settore
Agroalimentare delle Marche
www.assam.marche.it
testa_ugo@assam.marche.it

PERCHÉ CREARE UNA NUOVA RAZZA DI SUINI PER L'ALLEVAMENTO SEMI BRADO?

Nella regione Marche non esiste una razza autoctona di suini

Il Dott. Mascheroni nella sua “Zootecnia speciale” edita nel 1927, scriveva di un “*maiale marchigiano*” che, nella sua variante montana, largamente utilizzata per la ricerca dei tartufi, presentava taglia ridotta, mantello nero e “*carne assai saporita*”. Oggi purtroppo questa razza sembra definitivamente scomparsa, sostituita da razze con migliori performance produttive, ma con caratteristiche della carne inferiori e scarsa attitudine pascolativa.

PERCHÉ CREARE UNA NUOVA RAZZA DI SUINI PER L'ALLEVAMENTO SEMI BRADO?



MANCANZA DI GENOTIPI CHE SI ADATTINO ALL'ALLEVAMENTO ALL'APERTO E SIANO ADATTI ANCHE ALLA TRASFORMAZIONE IN INSACCATI

Le razze utilizzate per l'allevamento all'aperto, non sempre coniugano

- rusticità,
- qualità delle produzioni
- performance produttive e riproduttive.



**OBIETTIVI
DEL PROGETTO**

PERCHÉ CREARE UNA NUOVA RAZZA DI SUINI PER L'ALLEVAMENTO SEMI BRADO?

CARATTERISTICHE NUOVA RAZZA SUINO MARCHIGIANO OBIETTIVI:

- RUSTICITA';
- CAPACITA' DI UTILIZZARE IL PASCOLO;
- PROLIFICITA';
- CARNE IDONEA ALLA TRASFORMAZIONE
NELLE TIPICHE PRODUZIONI MARCHIGIANE

PERCHÉ CREARE UNA NUOVA RAZZA DI SUINI PER L'ALLEVAMENTO SEMI BRADO?



**INPUT PROGETTO
ZOOTECNIA BIOLOGICA**

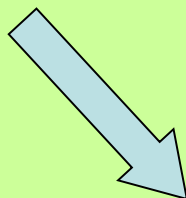

**SCHEDA PROGETTUALE SU
“NUOVA RAZZA SUINI”**

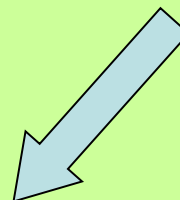

**“CREAZIONE DI TIPI GENETICI SUINI ADATTI
ALL'ALLEVAMENTO BRADO E SEMI BRADO”
L.R. 37/99**



“CREAZIONE DI TIPI GENETICI SUINI ADATTI ALL’ALLEVAMENTO BRADO E SEMI BRADO” L.R. 37/99

FINANZIATO 80% CON L.R.
37/99 DA:



RESPONSABILITA' PROGETTO:



COLLABORAZIONE
ATTIVITA'
PROGETTUALI:



ASSOCIAZIONE
PROVINCIALE
ALLEVATORI DI
ANCONA



“CREAZIONE DI TIPI GENETICI SUINI ADATTI ALL’ALLEVAMENTO BRADO E SEMI BRADO” L.R. 37/99

SCHEMA DI
INCROCIO A TRE
VIE

FASE ATTUALE

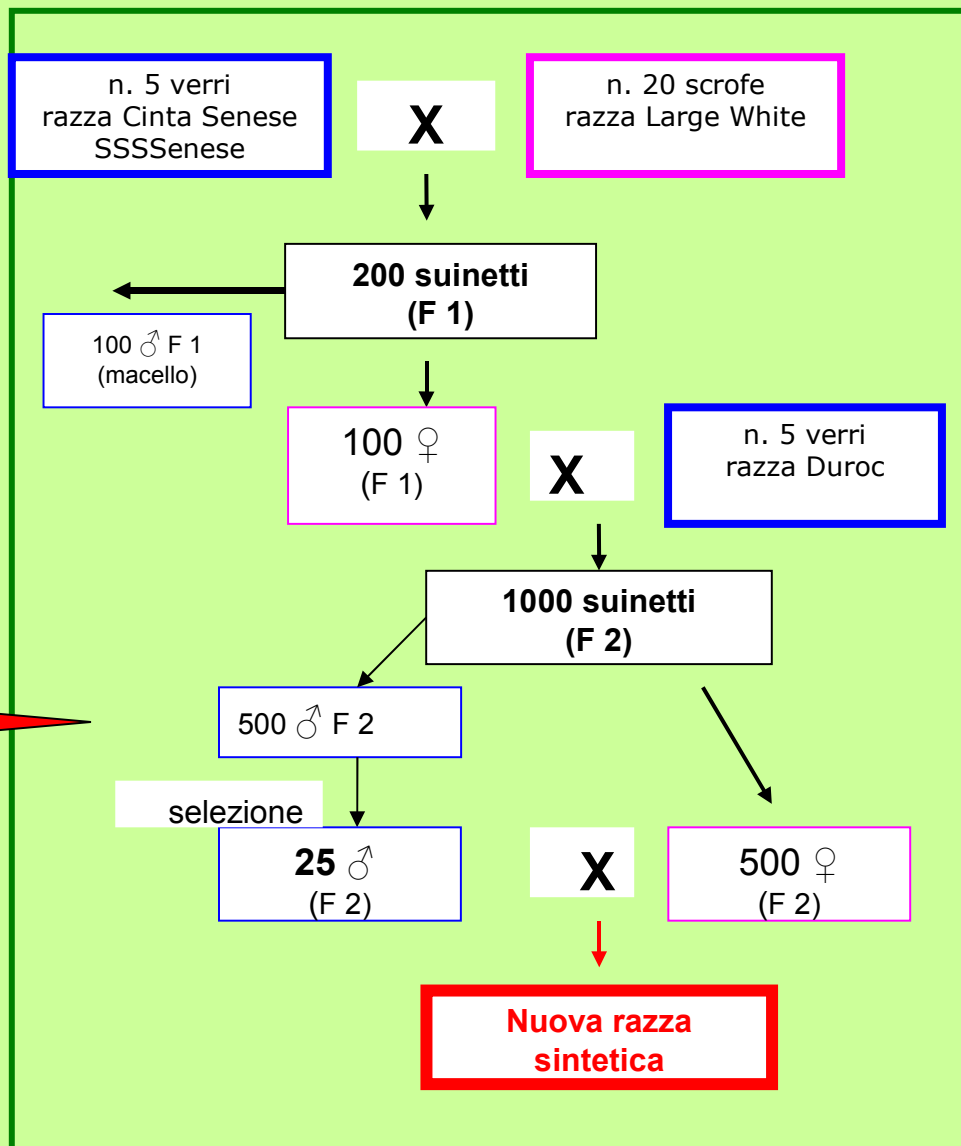

**“CREAZIONE DI TIPI GENETICI SUINI ADATTI
ALL’ALLEVAMENTO BRADO E SEMI BRADO”
L.R. 37/99**

LE RAZZE PARENTALI



**RUSTICITA’,
ADATTAMENTO AL
PASCOLO**

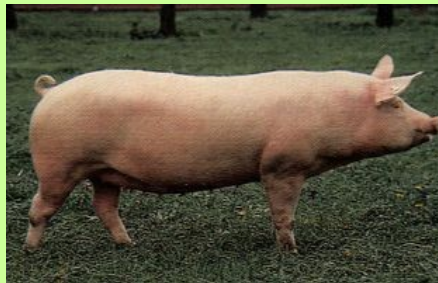

**PROLIFICITA’, ISTINTO
MATERNO**



MASSE MUSCOLARI

**“CREAZIONE DI TIPI GENETICI SUINI ADATTI
ALL’ALLEVAMENTO BRADO E SEMI BRADO”
L.R. 37/99**



X

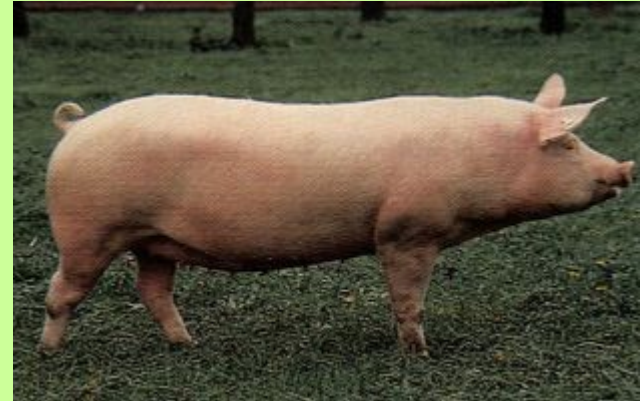

F 1

**“CREAZIONE DI TIPI GENETICI SUINI ADATTI
ALL’ALLEVAMENTO BRADO E SEMI BRADO”
L.R. 37/99**

**100
FEMMINE**

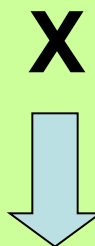

F 2

**“CREAZIONE DI TIPI GENETICI SUINI ADATTI
ALL’ALLEVAMENTO BRADO E SEMI BRADO”
L.R. 37/99**

F 2



Si prevede la nascita di circa:

500 femmine e 500 maschi

SELEZIONE

100 ♀

20 ♂

**“CREAZIONE DI TIPI GENETICI SUINI ADATTI
ALL’ALLEVAMENTO BRADO E SEMI BRADO”
L.R. 37/99**

**METICCIAMENTO
DELLA F2**

100 FEMMINE

F 2

X

20 MASCHI

F 2

**PRESSO
AZIENDE
OSPITI**

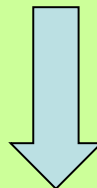

NUOVA RAZZA

“CREAZIONE DI TIPI GENETICI SUINI ADATTI ALL’ALLEVAMENTO BRADO E SEMI BRADO” L.R. 37/99



**NELL’ALLEVAMENTO DEI SUINI, SIA
DEI PARENTALI CHE DEGLI
INCROCI, VIENE UTILIZZATO UN**



**MANGIME IN CUI LA SOIA E’
STATA SOSTITUITA CON PISELLO
PROTEICO E FAVINO**



**I RISULTATI
OTTENUTI
SONO OTTIMI**

**“CREAZIONE DI TIPI GENETICI SUINI ADATTI
ALL’ALLEVAMENTO BRADO E SEMI BRADO”
L.R. 37/99**

**GRAZIE
PER
L’ATTENZIONE**

